

Tegning

**Forside**

YrkesNM 2025

[kjetiltschneider@gmail.com](mailto:kjetiltschneider@gmail.com)



# OPPGAVE TØMRERFAGET - BOD

Oppgaven skal være ferdig innen kl. 12.00, torsdag 3. april 2025.

## Beskrivelse av oppgaven:

- Kandidaten har fått utlevert en bjelkelagskonstruksjon som underlag for oppgaven.
- Oppgaven består av å bygge bærekonstruksjonen til en bod med pulttak, med utgangspunkt i vedlagte skisser.
- I bærekonstruksjonen skal det felles inn nødvendig kryssavstiving.
- Takutstikket skal være 250 mm målt horisontalt fra utvendig side av bindingsverket. Taksperrene kappes vertikalt i begge ender og det skal det hakes ut for toppsviller.
- Vegg som vender ut mot terrassen skal ha døråpning. Døråpningen skal ha vannbrett på oversiden.
- Det skal lages en labankdør med utgangspunkt i vedlagte skisse. Døra monteres i døråpningen med vedlagte hengsler, og skal ligge/slå an på panelets underliggere. (Vær obs på den utdelte 3D-tegningen ikke nødvendigvis viser eksakte detaljløsninger, inndeling av panel, plasseringer mv.).
- Den ene sideveggen skal ha en vindusåpning.
- Vindusåpningen skal ha vannbrett på over- og undersiden. Kledningen på oversiden av vindusåpningen kappes skrått og avsluttes helt nedpå vannbrettet.
- Veggene med dør og vindusåpning skal kles med tømmermannskledning.
- Veggene skal avsluttes med overligger i hjørnene. Det skal også være overligger på hver side av døra og vindusåpningen.
- Dør- og vindusåpning kan flyttes litt sideveis ved behov i forbindelse med inndelingen av tømmermannskledningen.
- Innfesting av bindingsverk og panel og utvendig utføres med hammer og spiker. Labankdøra lages med skruer.
- Kandidaten står fritt til å velge detaljløsninger som ikke er oppgitt i oppgaven.

### **Dimensjoner:**

#### **Konstruksjon:**

Bindingsverk:	36 x 73 mm
Taksperrer:	36 x 98 mm
Kryssavstiving:	19 x 98 mm

#### **Stående kledning:**

Tømmermannskledning:	19 x 123 mm (både over- og underliggere)
----------------------	--

<b>Døråpning:</b>	9 x 19 M (venstrehengslet med slag utover)
-------------------	--

<b>Vindusåpning:</b>	5 x 5 M
----------------------	---------

#### **Labankdør:**

Bord:	19 x 98 mm
Labanker:	36 x 98 mm

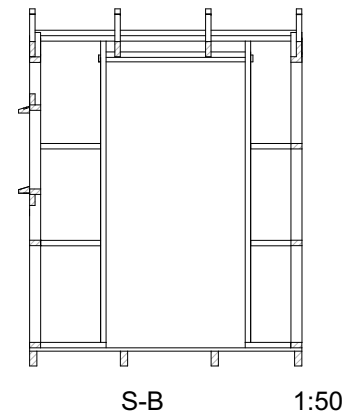
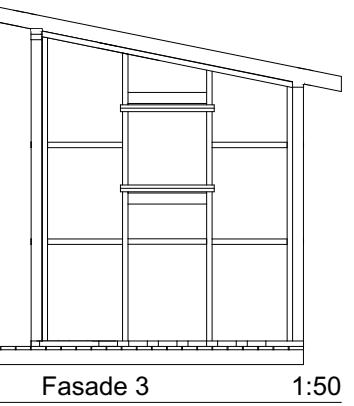
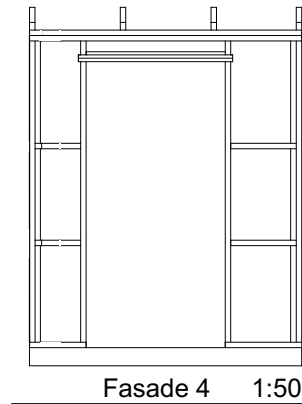
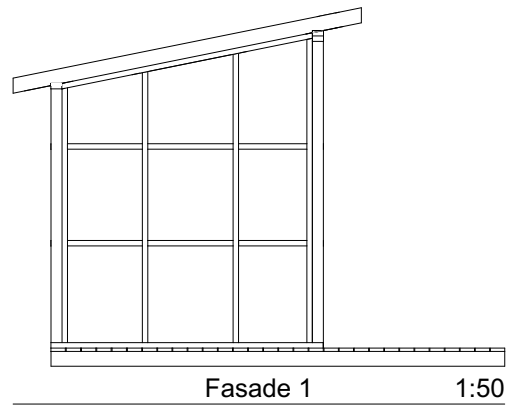
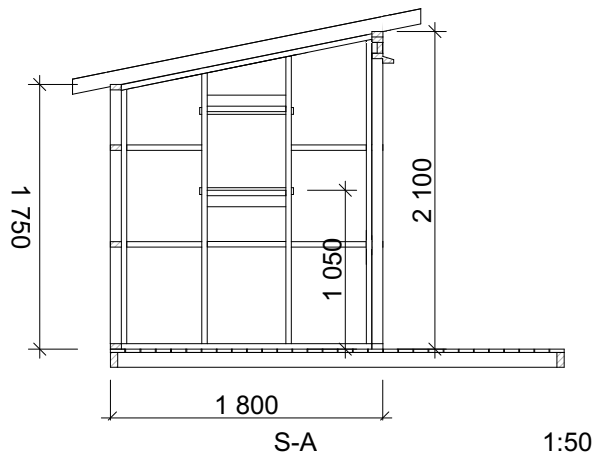
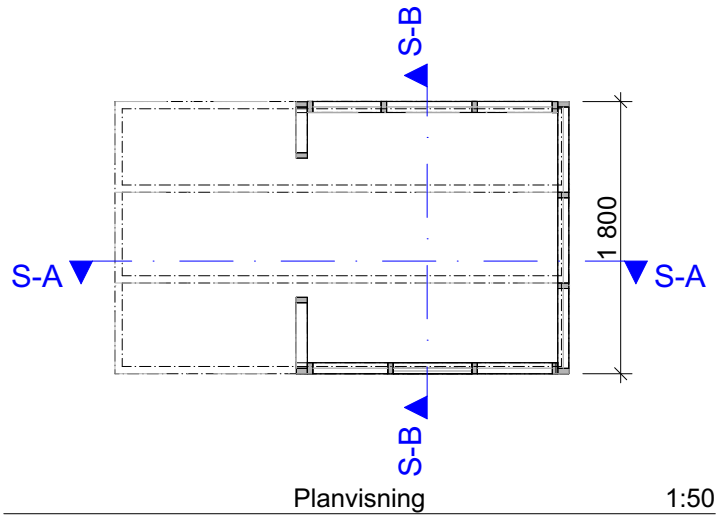

Tegning

**Underlag YrkesNM2025**  
YrkesNM 2025

kjetilschneider@gmail.com



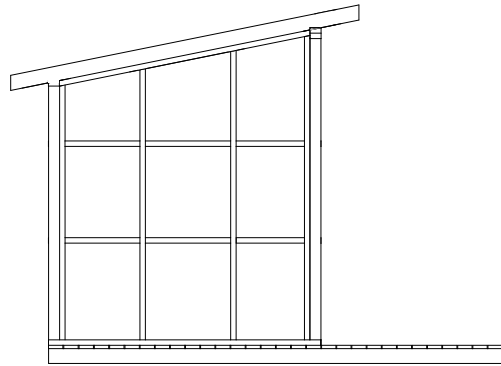

Fasade 1 1:50

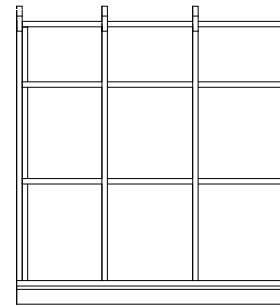

Fasade 2 1:50

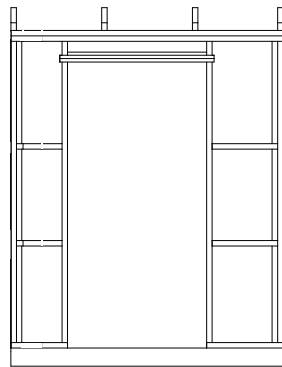

Fasade 4 1:50

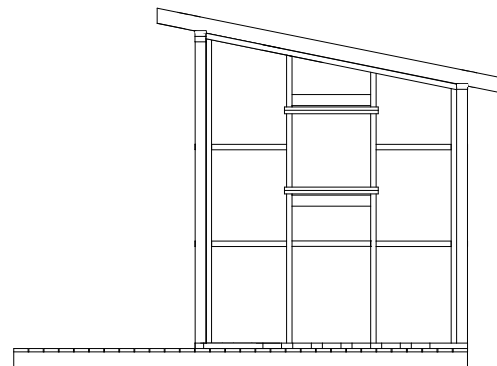

Fasade 3 1:50

Tegning

**Fasader**

YrkesNM 2025

kjetiltschneider@gmail.com

